



MINISTERIO FISCAL

SUSTITUCIONES DE LA CARRERA FISCAL 2020

(EVOLUCIÓN 2016-2019)



FISCALÍA GENERAL DEL ESTADO

FISCALÍA GENERAL DEL ESTADO. C/ FORTUNY 4 // 28071 MADRID. www.fiscal.es

CONCEPTOS PREVIOS

Periodo que comprende el informe: Se actualizan los datos de sustituciones durante el año 2019. En los cuadros comparativos de evolución se comparan datos desde 2016.

Sustituciones que engloba: aquellas que han estado en curso en algún momento dentro de cada año natural. Es decir, tanto aquellas que están en curso al final del mismo, como aquellas que lo estuvieron y quedaron finalizadas.

Sustituciones externas y profesionales: Las sustituciones externas son las realizadas por personal externo y las profesionales las realizadas por miembros del ministerio fiscal.

Normativa aplicable: Instrucción 3/2013 sobre Régimen de Sustituciones en la Carrera Fiscal (disponible en www.fiscal.es)

SUSTITUCIONES DE LA CARRERA FISCAL

SUSTITUTOS: EVOLUCIÓN
2016 – 2019

EVOLUCIÓN 2016-2019. CIFRAS GLOBALES

| AÑO | SUSTITUCIONES EXTERNAS | | SUSTITUCIONES PROFESIONALES | | TOTAL SUSTITUCIONES | |
|------|------------------------|-----------------|-----------------------------|----------------|---------------------|-----------------|
| | NÚMERO | COSTE | NÚMERO | COSTE | NÚMERO | COSTE |
| 2016 | 942 | 14.911.619,14 € | 134 | 1.000.288,45 € | 1076 | 15.911.907,59 € |
| 2017 | 891 | 12.895.199,86 € | 119 | 757.456,96 € | 1010 | 13.652.656,82 € |
| 2018 | 857 | 14.844.904,00 € | 122 | 663.724,00 € | 979 | 15.508.628,00 € |
| 2019 | 1034 | 17.750.144,28 € | 130 | 676.564,17 € | 1164 | 18.426.708,46 € |

SUSTITUCIONES DE LA CARRERA FISCAL

SUSTITUTOS: EVOLUCIÓN
2016 – 2019

EVOLUCIÓN DEL NÚMERO DE SUSTITUCIONES

| | 2016 | 2017 | 2018 | 2019 |
|----------------------|------|------|------|------|
| EXTERNAS | 942 | 891 | 857 | 1034 |
| PROFESIONALES | 134 | 119 | 122 | 130 |

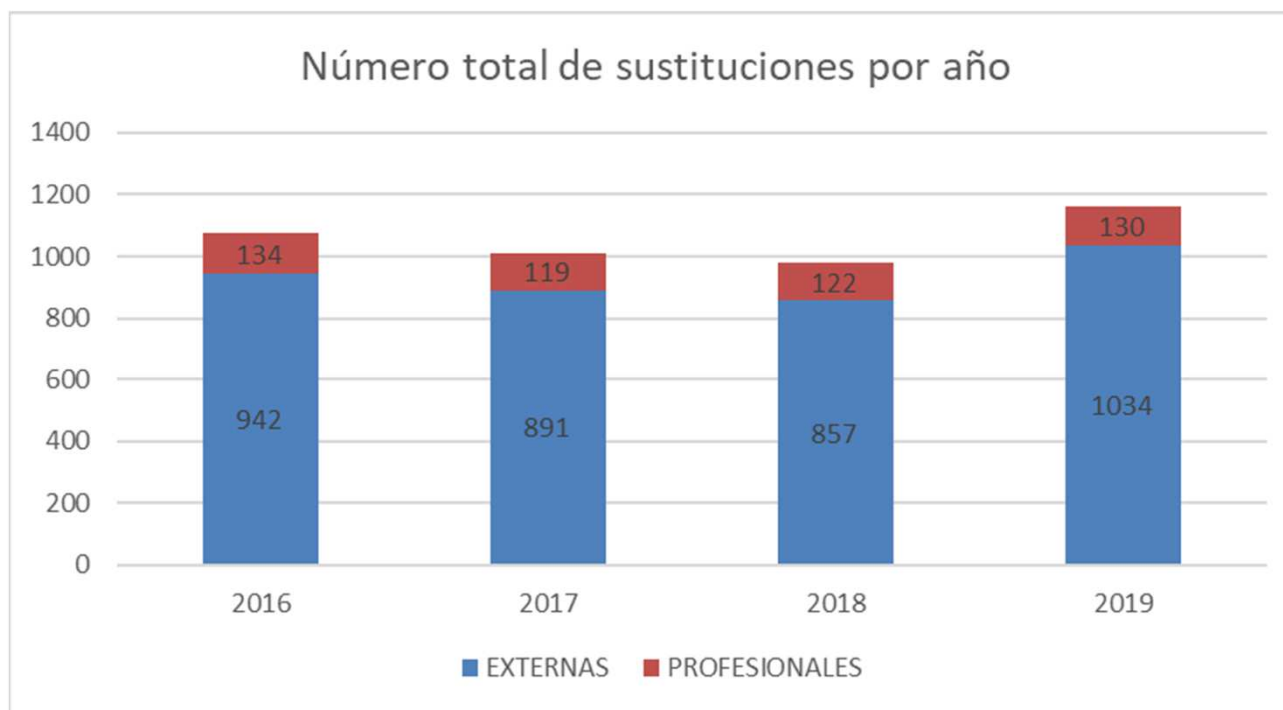

SUSTITUCIONES DE LA CARRERA FISCAL

SUSTITUTOS: EVOLUCIÓN
2016 – 2019

EVOLUCIÓN DEL COSTE DE LAS SUSTITUCIONES

| | 2016 | 2017 | 2018 | 2019 |
|----------------------|-----------------|-----------------|-----------------|-----------------|
| EXTERNAS | 14.911.619,14 € | 12.895.199,86 € | 14.844.904,00 € | 17.750.144,28 € |
| PROFESIONALES | 1.000.288,45 € | 757.456,96 € | 663.724,00 € | 676.564,17 € |

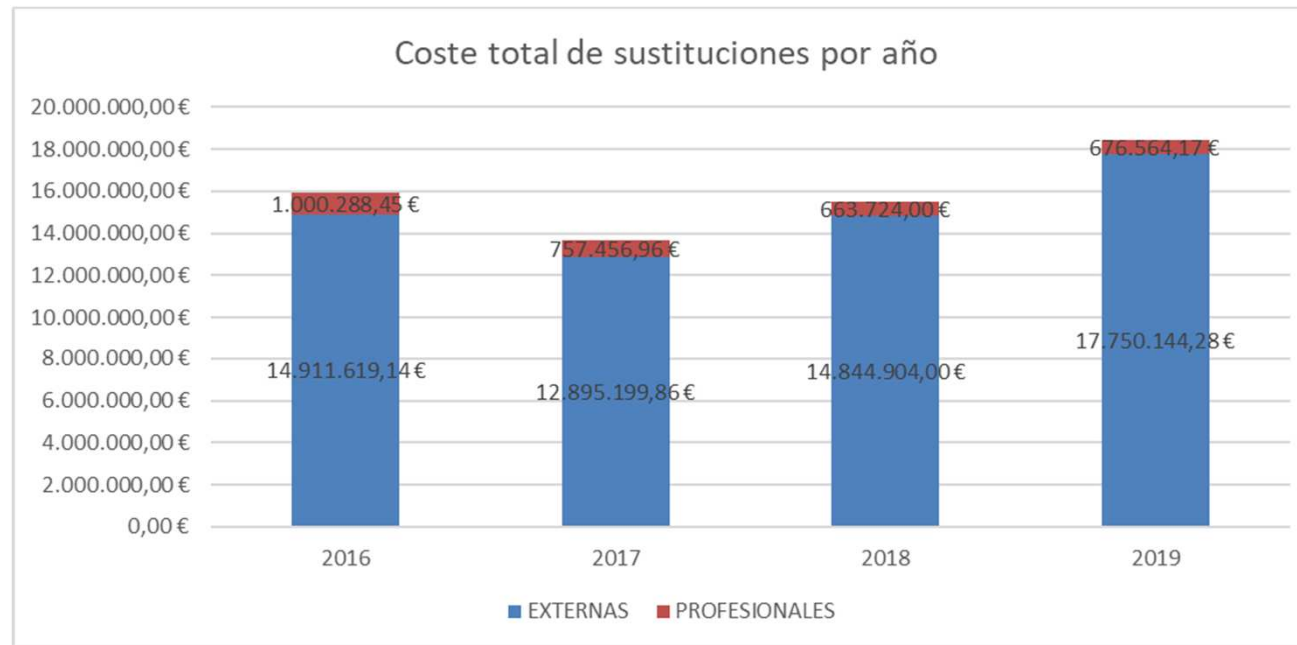

SUSTITUCIONES DE LA CARRERA FISCAL

SUSTITUTOS: EVOLUCIÓN
2016 – 2019

EVOLUCIÓN DE NÚMERO DE SUSTITUCIONES POR CAUSA

| Causa | 2016 | 2017 | 2018 | 2019 |
|---|------------|-------------|------------|-------------|
| Emérito | 4 | 2 | | 0 |
| Enfermedad > 30 días y < 6 meses | 166 | 190 | 197 | 221 |
| Enfermedad > 6 meses | 25 | 29 | 37 | 41 |
| Enfermedad asociada a embarazo | 123 | 110 | 120 | 104 |
| Excedencia | 18 | 22 | 12 | 10 |
| Excedencia cuidado hijo | 44 | 45 | 60 | 44 |
| Licencia maternidad/paternidad | 144 | 129 | 136 | 130 |
| Licencia por asuntos propios sin remunerar | | | | 14 |
| Licencia por riesgo de lactancia natural | | | | 11 |
| Licencia por matrimonio | 2 | 5 | 1 | 2 |
| Permiso por cuidado hijo menor grave | 5 | 2 | 1 | 4 |
| Refuerzo | 51 | 96 | 117 | 125 |
| Refuerzo Consejo Fiscal | 0 | 0 | 4 | 4 |
| Refuerzo por plan concreto de actuación | | | | 1 |
| Refuerzo por específicas necesidades | | | | 1 |
| Refuerzo por duplicación de órgano judicial | 53 | 71 | 60 | 57 |
| Refuerzo por vacaciones | 47 | 23 | 28 | 26 |
| Servicios especiales | 9 | 7 | 4 | 8 |
| Vacaciones del sustituto | 138 | 116 | 79 | 142 |
| Vacante | 90 | 81 | 60 | 156 |
| Vacante por comisión de servicios | 77 | 72 | 63 | 63 |
| Total | 996 | 1000 | 979 | 1164 |

SUSTITUCIONES DE LA CARRERA FISCAL

SUSTITUTOS: EVOLUCIÓN
2016 – 2019

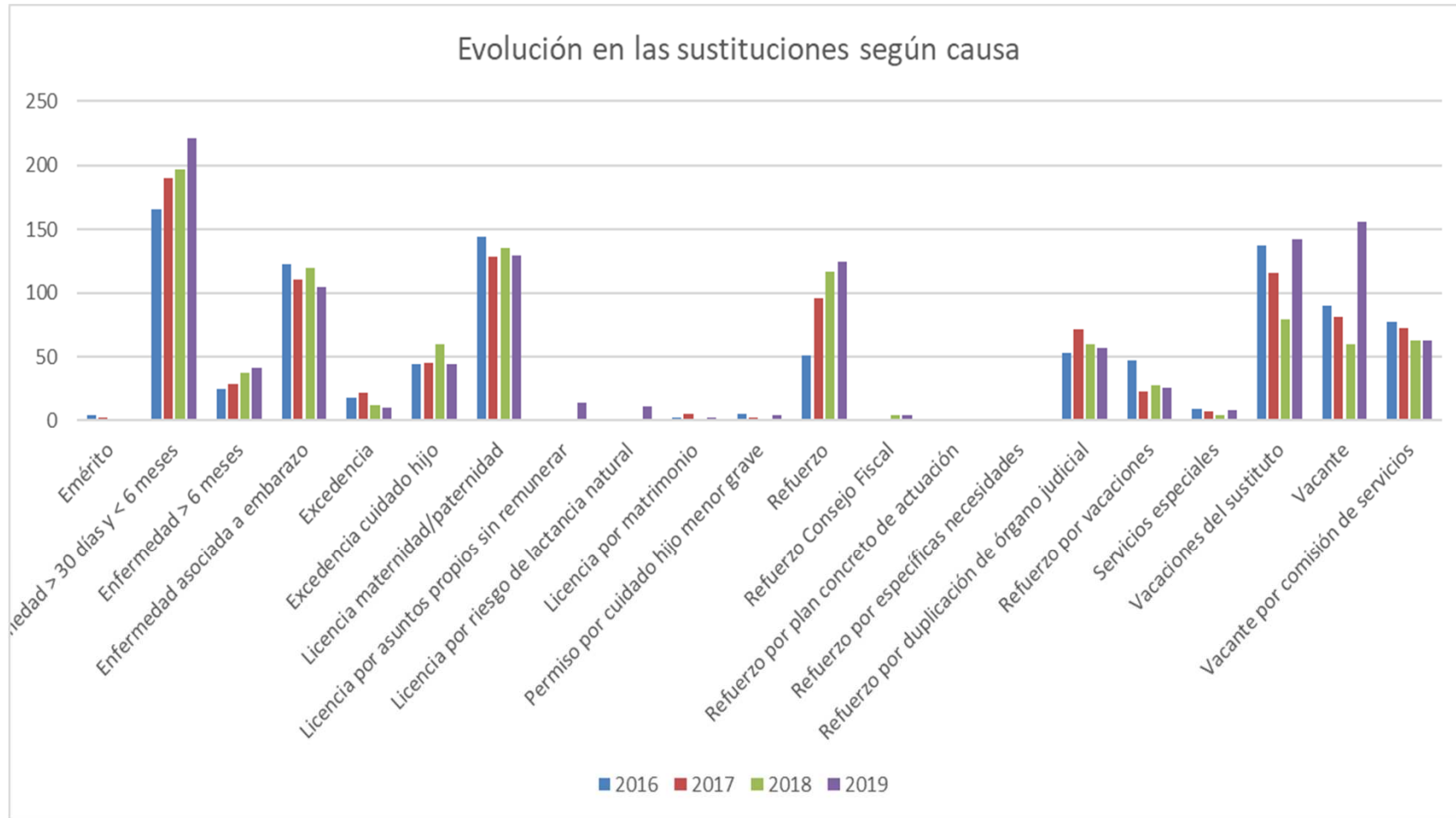

SUSTITUCIONES DE LA CARRERA FISCAL

SUSTITUTOS: EVOLUCIÓN
2016 – 2019

2019 DISTRIBUCIÓN DEL GASTO POR CAUSA

| Causa | Nº SUSTITUCIONES | IMPORTE |
|---|------------------|---------------------|
| Enfermedad > 30 días y < 6 meses | 221 | 2.022.391,29 € |
| Enfermedad > 6 meses | 41 | 775.957,74 € |
| Enfermedad asociada a embarazo | 104 | 1.130.643,62 € |
| Excedencia | 10 | 87.513,27 € |
| Excedencia cuidado hijo | 44 | 828.760,88 € |
| Licencia maternidad/paternidad | 130 | 1.512.863,30 € |
| Licencia por asuntos propios sin remunerar | 14 | 50.031,29 € |
| Licencia por riesgo de lactancia natural | 11 | 135.760,48 € |
| Licencia por matrimonio | 2 | 2.111,28 € |
| Permiso por cuidado hijo menor grave | 4 | 34.092,07 € |
| Refuerzo | 125 | 4.313.544,03 € |
| Refuerzo del Consejo Fiscal | 4 | 3.673,94 € |
| Refuerzo por plan concreto de actuación | 1 | 1.642,08 € |
| Refuerzo por específicas necesidades | 1 | 3.827,86 € |
| Refuerzo por duplicación de órgano judicial | 57 | 1.531.261,05 € |
| Refuerzo por vacaciones | 26 | 222.752,20 € |
| Servicios especiales | 8 | 66.426,27 € |
| Vacaciones del sustituto | 142 | 155.813,59 € |
| Vacante | 156 | 3.790.761,82 € |
| Vacante por comisión de servicios | 63 | 1.730.930,54 € |
| Total | 1164 | 18.400.759 € |

SUSTITUCIONES DE LA CARRERA FISCAL

SUSTITUTOS: EVOLUCIÓN
2016 – 2019

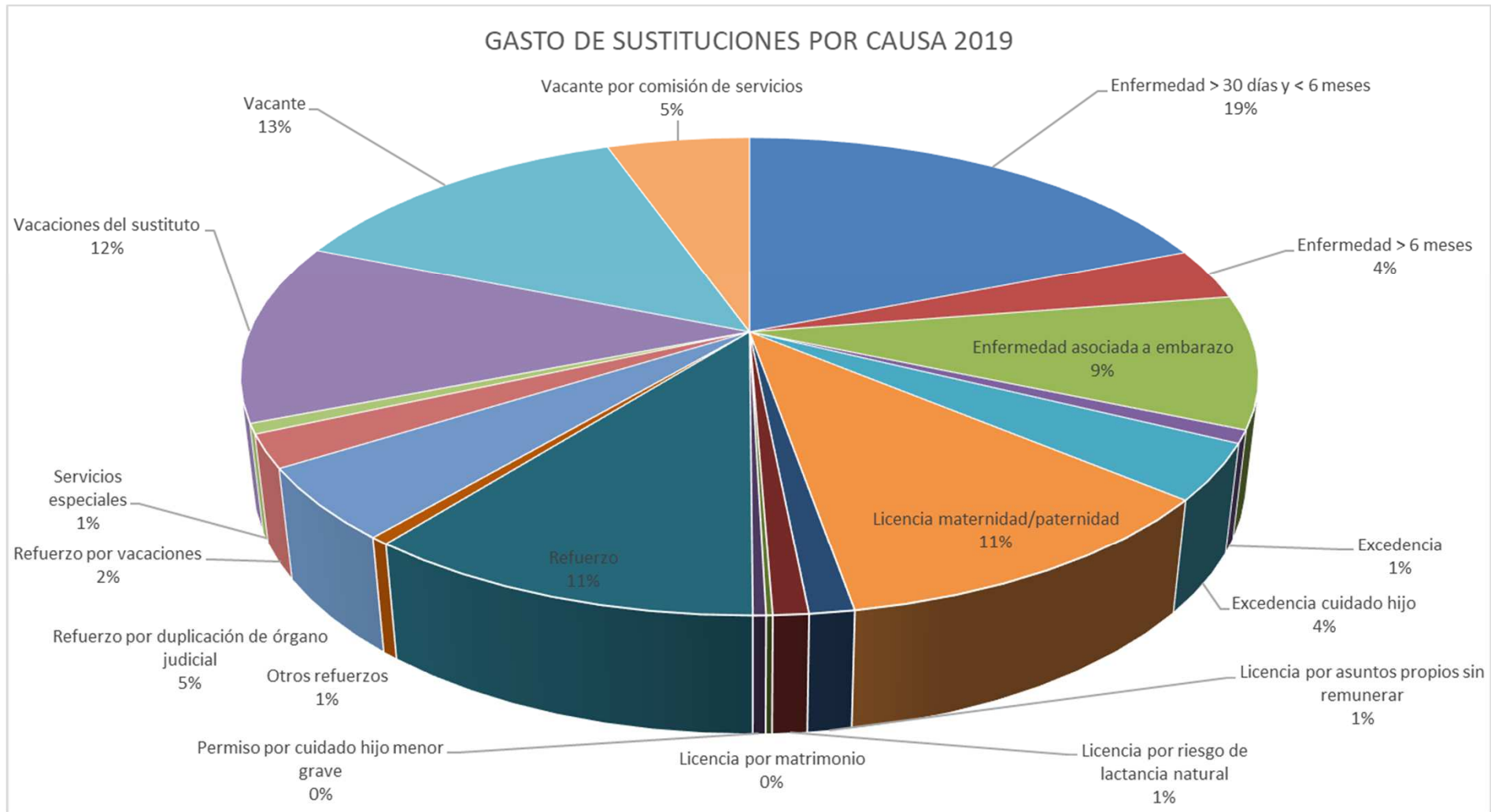

SUSTITUCIONES DE LA CARRERA FISCAL

SUSTITUTOS: EVOLUCIÓN
2016 – 2019

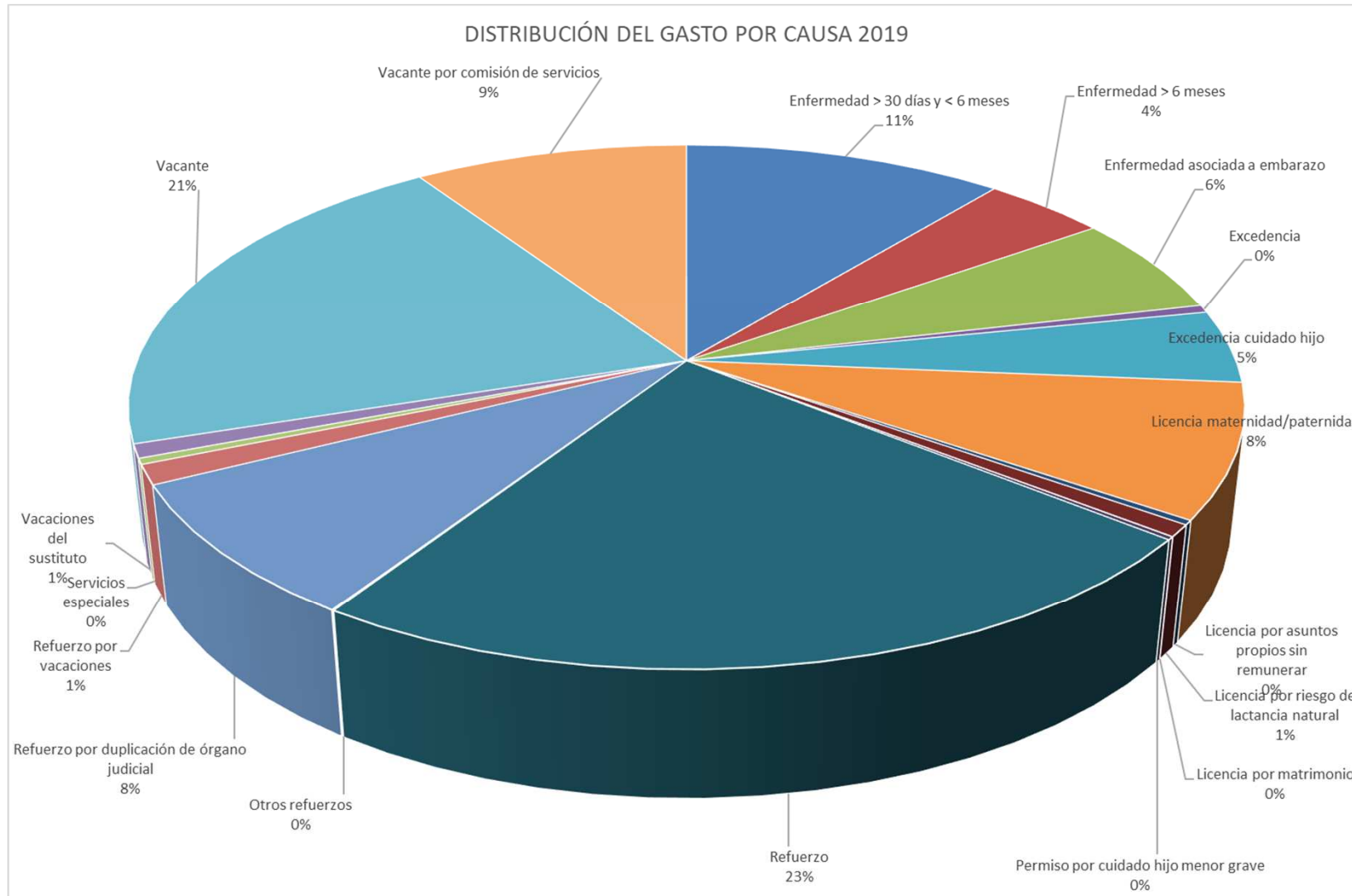



FISCALÍA GENERAL DEL ESTADO

FISCALÍA GENERAL DEL ESTADO. C/ FORTUNY 4 // 28071 MADRID. www.fiscal.es